



## SHOP CALZATURE

SHOP CALZATURE è un prodotto "ad-hoc" per i negozi di Calzature che viene distribuito in tre soluzioni secondo esigenze e grandezza del/dei Punti Vendita.

SHOP è il primo programma che PARLA CON TE. Grazie al supporto vocale ti insegnerà in modo rapido e chiaro le sue funzioni.

Con SHOP hai un continuo supporto online da parte del ns personale che potrai contattare telefonicamente oppure decidere di far intervenire via modem sul tuo Pc con le più moderne tecnologie di Assistenza remota.

*SHOP è una soluzione "chiavi in mano"*

|       |                |       |                 |
|-------|----------------|-------|-----------------|
| Esc   |                | Esc   |                 |
| Shift | Ctrl           | Shift | Ctrl            |
| F1    | Anteprima      | F1    | Artic. Equival. |
| F2    | Disponib.      | F2    |                 |
| F3    | Elimina        | F3    | Kit Artic.      |
| F4    | Contr. Cartel  | F4    |                 |
| F5    | Inserim        | F5    |                 |
| F6    | Grafici        | F6    | Ric. Par.       |
| F7    | Situaz. Valori | F7    |                 |
| F8    |                | F8    |                 |
| F9    | Ord. Fornit.   | F9    | Listini Acq.    |
| F10   | Ord. Cliente   | F10   | Listini Ven.    |
| F11   |                | F11   | Pubbl. Web      |
| F12   | Movim enta     | F12   | Ric. Progr.     |

Gestisci uno o più Punti Vendita con uno o più Computer collegati tra loro

Utilizzi codici a barre già esistenti oppure generi codici a barre personalizzati



# Shop

Parla con te!!!

*Il Software per il tuo Negozio*

**Selezione Magazzino**

NEGOZIO BOLOGNA - SES

---

SEDE CENTRALE - SEDE

NEGOZIO SARDEGNA - OLB

NEGOZIO ROMA - SCA

NEGOZIO MILANO - SA2

NEGOZIO LIVORNO - LIV

NEGOZIO FIRENZE - SA3

NEGOZIO BOLOGNA - SES

MAGAZZINO - SA1

---

ELE

ESC - Annulla      F12 - Conferma

SHOP CALZATURE è stato sviluppato proprio per il tuo settore commerciale. Gli Articoli vengono trattati con tutte quelle informazioni necessarie alla tua gestione personalizzata. Gestisci i tuoi articoli a Taglie e a Colori. Puoi associare a ciascun prodotto l'Anno, la Stagione, il Sesso, la Marca, la Linea, il Materiale, eventuali Drop / Conformato e molti altri che, a tua indiscrezione, ritieni essere utili alla tua scheda articolo.

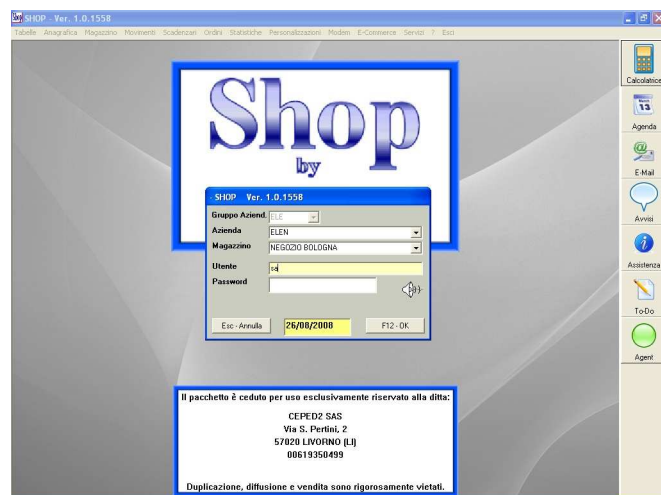

## Richiedi una Demo Gratuita

### CEPED2 SAS

Via dell'Antica Polveriera, 10  
57127 LIVORNO  
Tel.: 0586.260.568  
Fax: 0586.261.990  
E-mail: [ceped2@ceped2.it](mailto:ceped2@ceped2.it)

[www.ceped2.it](http://www.ceped2.it)

# CEPED



## SHOP CALZATURE

**SHOP CALZATURE** Ti consente di gestire la tua realtà aziendale. Puoi controllare il tuo magazzino gestendo Taglie, Colori, Linee, Stagioni, effettuare le vendite, visionare le giacenze e analizzare con le statistiche l'andamento del tuo negozio. Ti permette di controllare tutte le scadenze di pagamenti. Con **SHOP** potrai effettuare al meglio la tua campagna acquisti grazie ai dati di acquisto e vendita che potrai analizzare con il tuo fornitore. Inoltre sono possibili molte altre funzioni di routine quali: la gestione degli appuntamenti, l'invio delle E-Mail direttamente da programma senza dover conoscere nessun altro software specifico.

**Gestione Anagrafica Articoli**

Descrizione:  1/1

Anno: 2005 Prog: 324 Cod.Articolo: 20051-2-12-26-324-----

Descrizione: SCARPA 0034 2043 PUMA DASSLER

Piano Taglia: TAGLIE ITALIANE Data Creaz: 13/04/2006

Fornitore: FUTURE(NET) SRL Cod.Art.Forn: SCARPA 0034 2043

Linea: PUMA Gruppo: Scarpa Sport

Settore: Scarpe Tipo: Uomo

Colore: Stagione: Primavera/Estate

Prezzi Acq. LA1 96,00 0,00 L.At. LA1 Markup 2,50 0,00 0,00

Prezzi Ven. LV1 240,00 0,00 L.At. LV1

Cod.Iva: 20%

Unità Mis. 1: Num.Pezzi

| Es. Iniz. | Acquist. | Resi For | Ricevuti | Venduti | Resi Cli | Trasfer. | Rettific. | Esistenza |
|-----------|----------|----------|----------|---------|----------|----------|-----------|-----------|
| 0         | 103      | 0        | 0        | 45      | 0        | 15       | 0         | 43        |

SHOP - Ver. 1.0.1558 - Operatore: Amministratore - ESERCIZIO : 2008 ---- ATTENZIONE, Non Effettuata Chiusura Esercizio

Tabelle Anagrafica Magazzino Movimenti Scadenzari Ordini Statistiche Modem E-Commerce Servizi ? Esc

**PROGRESSIVI ARTICOLI (Valori Vendita Iva INCLUSA)**

|               |    |         |                |   |        |  |
|---------------|----|---------|----------------|---|--------|--|
| Esis.Iniziale | 0  | 0,00    | Car.Produz     | 0 | 0,00   | <b>IMPOSTAZIONI</b><br>Scorta Min 0<br>Scorta Max 0<br><b>STATISTICHE</b><br>Dt.Ult.Acq //<br>Ult.Costo 0,00<br>Costo Med. 65,00<br>Differenza -65<br>Dt.Ult.Ven //<br>Prezzo Med 151,33<br>Costo Vend 195,00<br>Guadagno 183,33<br>Utile Anno -401,67<br>Utile Cont. -401,67<br>Pc.Ricar. 94,02<br>Marg.Netto 48,46<br>Marg.Lordo 0 |
| Tot.Ord.For   | 16 | 1040,00 | Sc.Produz      | 0 | 0,00   |  |
| In Ordine     | 0  | 0,00    | Noleggiati     | 0 | 0,00   |  |
| Acquisti      | 16 | 1040,00 | In Noleggio    | 0 | 0,00   |  |
| Acq Stock     | 0  | 0,00    | Car.Riparaz    | 0 | 0,00   |  |
| Acq Rilass.   | 0  | 0,00    | Riparati       | 0 | 0,00   |  |
| Resi Fornit.  | 4  | 260,00  | In Riparaz.    | 0 | 0,00   |  |
| Tot.Acquisti  | 12 | 780,00  | Trasferiti     | 9 | 585,00 |  |
| Tot.Ord.Cl.   | 0  | 0,00    | Ricevuti       | 0 | 0,00   |  |
| In Ordine     | 0  | 0,00    | Altri Carichi  | 0 | 0,00   |  |
| Impegnati     | 0  | 0,00    | Altri Scarichi | 0 | 0,00   |  |
| Vend.Ord.     | 0  | 0,00    | Furti          | 0 | 0,00   |  |
| Venduti       | 3  | 487,50  | Rettifiche +   | 0 | 0,00   |  |
| Ven.Camp.     | 0  | 0,00    | Rettifiche -   | 0 | 0,00   |  |
| Resi Clienti  | 0  | 0,00    | Esistenza      | 0 | 0,00   |  |
| Sconti        |    | 33,50   | Disponibilità  | 0 |        |  |
| Tot.Venduto   | 3  | 454,00  |                |   |        |  |

Pronto



**CEPED2 SAS**  
 Via dell'Antica Polveriera, 10  
 57127 LIVORNO  
 Tel.: 0586.260.568  
 Fax: 0586.261.990  
 E-mail: ceped2@ceped2.it



**Disponibilità Singole Taglie**

| Azi | Cod.Magaz. | Descrizione     | 36 | 38 | 40 | 42 | 44 | 46 | 48 |
|-----|------------|-----------------|----|----|----|----|----|----|----|
| ELE | LIV        | NEGOZIO LIVORNO | 1  | 1  | 1  | 1  | 1  | 10 |    |
| New | MAG1       | Magazzino di Pr |    |    |    |    |    |    |    |
| ELE | OLB        | NEGOZIO SARDEGN | 5  |    |    |    |    |    |    |
| ELE | SA1        | MAGAZZINO       |    |    |    |    |    |    |    |
| ELE | SA2        | NEGOZIO MILANO  | -5 |    |    |    |    |    |    |
| ELE | SA3        | NEGOZIO FIRENZE |    |    |    |    |    |    |    |
| ELE | SCA        | NEGOZIO ROMA    |    |    |    |    |    |    |    |
| ELE | SEDE       | SEDE CENTRALE   | 4  | 4  | 14 | 19 | 24 | -7 | -5 |
| ELE | SES        | NEGOZIO BOLOGNA |    |    |    |    |    |    |    |
|     |            | <b>Totale</b>   | 5  | 5  | 15 | 20 | 25 | 3  | -5 |

**Immissione Operatore**

Operatore

Esc - Uscita F12 - Conferma

Possibilità di scegliere operatore nella fase di vendita

Controlla in tempo reale le giacenze e le disponibilità dei tuoi prodotti

Stampa in tempo reale l'incasso giornaliero settimanale o mensile.

**GESTIONE MOVIMENTI**

Causale  Data Movim.

Cliente

Descrizione

| Rig | CodCart       | Descrizione                   | Um | Taglia | Quant. | Prezzo | Sc1% | Sc |
|-----|---------------|-------------------------------|----|--------|--------|--------|------|----|
| 1   | 4050000380079 | SCARPE C03/A                  | N  | 5      | 1      | 205,00 | 0    |    |
| 2   | 4050000330056 | SCARPE TENNIS ADLS            | N  | 44     | 1      | 275,00 | 0    |    |
| 3   | 4050000347056 | SCARPE PIX345CW1B             | N  | 44     | 1      | 147,50 | 0    |    |
| 4   | 4050000326053 | SCARPA 0034 2116.MY-15 100%LE | N  | 44     | 1      | 167,50 | 0    |    |

Esc  
Shift Ctrl  
F1 Guida  
F2  
F3  
F4  
F5  
F6 Ricevuta (R)  
F7  
F8 Fattura (F)  
F9  
F10 Scontr. (S)  
F11  
F12 Conferma (C)

Scorta Min.  Scorta Max.  Esistenza

TOTALE 795,00 SCONTO  NETTO 795,00 Op. C

Pronto SEDE



Gestisci i movimenti di carico e scarico di magazzino attraverso l'uso del lettore ottico



Richiedi una Demo Gratuita

**CEPED2 SAS**

Via dell'Antica Polveriera, 10  
57127 LIVORNO  
Tel.: 0586.260.568  
Fax: 0586.261.990  
E-mail: [ceped2@ceped2.it](mailto:ceped2@ceped2.it) [www.ceped2.it](http://www.ceped2.it)





- Gestisci gli ordini ai tuoi fornitori registrandoli dopo un campionario
- Codifica tutti i nuovi articoli e i quantitativi in un unico passaggio
- Controlla la correttezza della fornitura
- Evidenza eventuali ritardi merci trattando i prezzi e gli sconti
- Invia tramite E-Mail lo stato dell'ordine direttamente al tuo rappresentante
- Stampa i codici a barre di tutti gli articoli ordinati

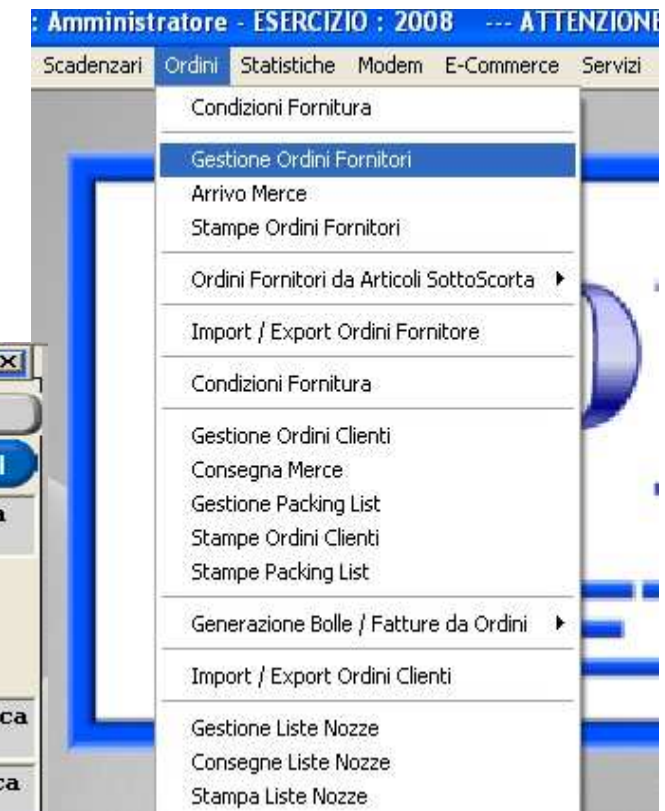

**Testata Ordini Fornitori**

Anno 2008 Progressivo 1 1/1 Esc

Progressivo 1 Causale ACQUISTO

Descrizione Ordine Adidas

Fornitore ADIDAS ITALY S.P.A. Rappr.

Marca ADIDAS Pref.

Rif. Ord. RIERIMENTO Periodo Autunno/Inverno

Data Emis. 15/02/2008

Periodo Cons. 01/06/2008 ->-> 30/06/2008 Data Ult. Cons. / /

List.Acq.Iniz. LA1 Sconti 0,00 + 0,00 + 0,00 List.Acq.Attivo LA1

List Vendita LV1

Pagamento R.B.30/60/90GG Pref. Data Decor. / /

Vs. Banca Ns. Banca

Varie

Stato APERTA

|            | Quantità | Val. Lordo | Val. Netto |         |
|------------|----------|------------|------------|---------|
| Ordinato   | 30       | 3.140,00   | 3.140,00   |         |
| Acquistato | 23       | 2.370,00   | 2.370,00   | 76,67 % |
| Mancante   | 7        | 770,00     | 770,00     | 23,33 % |

Pronto SEDE

Stampa gli ordini con un click

Richiedi una Demo Gratuita

**CEPED2 SAS**

Via dell'Antica Polveriera, 10

57127 LIVORNO

Tel.: 0586.260.568

Fax: 0586.261.990

E-mail: [ceped2@ceped2.it](mailto:ceped2@ceped2.it)

[www.ceped2.it](http://www.ceped2.it)

Ordine Anno Ord. 2007 N.Ord. 223 Num.For. 19

Cod.Art.Forn. 1/90

Anno 2007 Prog 6915 Cod.Articolo 20072216214-6915-----

Descrizione SCARPE MODELLO SS125 SPORT

Piano Taglia TAGLIE A Data Creaz 29/05/2007

Fornitore ROSSI DELIO SNC Cod.Art.Forn. ANDREA-X.20408.335

Linea BLACK Gruppo

Settore Tipo Uomo

Colori

**Immissione Movimenti Taglie**

| Taglie     | 36     | 37     | 38     | 39     | 40     | 41     | 42     | 43     | 44     |
|------------|--------|--------|--------|--------|--------|--------|--------|--------|--------|
| Ordinati   | 0      | 0      | 0      | 1      | 1      | 1      | 1      | 1      | 0      |
| Acquistati | 0      | 0      | 0      | 0      | 0      | 0      | 0      | 0      | 0      |
| Mancanti   | 0      | 0      | 0      | 1      | 1      | 1      | 1      | 1      | 0      |
| Prz.Acq.   | 43,00  | 43,00  | 43,00  | 43,00  | 43,00  | 43,00  | 43,00  | 43,00  | 43,00  |
| Prz.Ven.   | 107,50 | 107,50 | 107,50 | 107,50 | 107,50 | 107,50 | 107,50 | 107,50 | 107,50 |

LA1  
LV1

Unità Mis. 1 Num

Sconti 0,00 + 0,00 + 0,00 List. Acq LA1

Consegna 01/07/2007 ->-> 15/10/2007

Esc - Exit

| Q. Ordinata | Val. Ordinato | Q. Acquistata | Val. Requisiti | Q. Mancante | Val. Mancante |
|-------------|---------------|---------------|----------------|-------------|---------------|
| 5           | 215.00        | 0             | 0.00           | 5           | 215.00        |

Elenco

| NRiga | ANNO | PROGR. | COD.ART.FOR.       | DESCRIZIONE                        | LB | LIST.BASE | PRZ.ACQ.BASE | SCOT: |
|-------|------|--------|--------------------|------------------------------------|----|-----------|--------------|-------|
| 1     | 2007 | 6915   | ANDREA-X.20408.335 | ANDREA-X.20408.335 KNITWEAR 100%AF | LA | LIST.ACQ. | 43           |       |
| 2     | 2007 | 7067   | ANDREA-X.20408.451 | ANDREA-X.20408.451 KNITWEAR 100%AF | LA | LIST.ACQ. | 43           |       |
| 3     | 2007 | 7066   | ANDREA-X.20408.456 | ANDREA-X.20408.456 KNITWEAR 100%AF | LA | LIST.ACQ. | 43           |       |
| 4     | 2007 | 7065   | ANDREA-X.20408.726 | ANDREA-X.20408.726 KNITWEAR 100%AF | LA | LIST.ACQ. | 43           |       |
| 5     | 2007 | 6916   | ANDREA-X.20408.843 | ANDREA-X.20408.843 KNITWEAR 100%AF | LA | LIST.ACQ. | 43           |       |
| 6     | 2007 | 7064   | ANDREA-X.20408.909 | ANDREA-X.20408.909 KNITWEAR 100%AF | LA | LIST.ACQ. | 43           |       |
| 7     | 2007 | 6914   | ANDREA-X.20408.999 | ANDREA-X.20408.999 KNITWEAR 100%AF | LA | LIST.ACQ. | 43           |       |
| 8     | 2007 | 7063   | ANDREA-X.20408.401 | ANDREA-X.20408.401 KNITWEAR 100%AF | LA | LIST.ACQ. | 43           |       |

Pronto SEDE

Inserisci il tuo ordine specificando tutte le taglie e i prezzi con le scoutistiche che il fornitore ti ha riservato.

Gestisci l'arrivo della merce registrando l'eventuale DDT o Fattura accompagnatoria.

Stampa i cartellini con il BarCode della sola merce arrivata.

Aggiorna in tempo reale il tuo magazzino e metti la merce alla vendita.



Richiedi una Demo Gratuita

**CEPED2 SAS**

Via dell'Antica Polveriera, 10

57127 LIVORNO

Tel.: 0586.260.568

Fax: 0586.261.990

E-mail: ceped2@ceped2.it

www.ceped2.it

**CEPED**



**SITUAZIONE GRAFICA**

Vendite  
  Acquisti  
  Noleggi  
  Altri Carichi  
  Altri Scarichi  
  Produzione

Esercizio: 2008  
 Anno:  
 Eserc.Comparaz.:  
 Anno Comparaz.:

Esc   Shift   Ctrl

**PROGRESSIVI ARTICOLO (Valori Vendita Iva INCLUSA)**

|               |    |          |                |   |      |
|---------------|----|----------|----------------|---|------|
| Esis.Iniziale | 0  | 0,00     | Car.Produz     | 0 | 0,00 |
| Tot.Ord.For   | 12 | 1098,00  | Sc.Produz.     | 0 | 0,00 |
| In Ordine     | 0  | 0,00     | Noleggiati     | 0 | 0,00 |
| Acquisti      | 12 | 1098,00  | In Noleggio    | 0 |      |
| Acq.Stock     | 0  | 0,00     | Car.Riparaz    | 0 |      |
| Acq.Riass.    | 0  | 0,00     | Riparati       | 0 |      |
| Resi Fomit.   | 0  | 0,00     | In Riparaz.    | 0 |      |
| Tot.Acquisti  | 12 | 1.098,00 | Trasferiti     | 0 | 0,00 |
| Tot.Ord.Cl.   | 12 | 1427,40  | Ricevuti       | 0 | 0,00 |
| In Ordine     | 0  | 0,00     | Altri Carichi  | 0 | 0,00 |
| Impegnati     | 0  | 0,00     | Altri Scarichi | 0 | 0,00 |
| Vend.Ord.     | 12 | 1427,40  | Furti          | 0 | 0,00 |
| Venduti       | 0  | 0,00     | Rettifiche +   | 0 | 0,00 |
| Ven.Camp.     | 0  | 0,00     | Rettifiche -   | 0 | 0,00 |
| Resi Clienti  | 0  | 0,00     | Esistenza      | 0 | 0,00 |
| Sconti        |    | 0,00     | Disponibilità  | 0 |      |
| Tot.Venduto   | 12 | 1.427,40 |                |   |      |

**IMPOSTAZIONI**

Scorta Min: 0

Scorta Max: 0

**STATISTICHE**

Dt.Ult.Acq: / /

Ult.Costo: 0,00

Costo Med: 91,50

Differenza: -91,5

Dt.Ult.Ven: / /

Prezzo Med: 118,95

Costo Vend: 1.098,00

Guadagno: 329,40

Utile Anno: 329,40

Utile Cont.: 329,40

Pc.Ricar.: 30,00

Marg.Netto: 23,08

Marg.Lordo: 0

Esc   Shift   Ctrl

F1 Guida

F2

F3

F4 Modifica

F5

F6

F7 Scroll

F8

F9

F10 Situaz. Taglie

F11

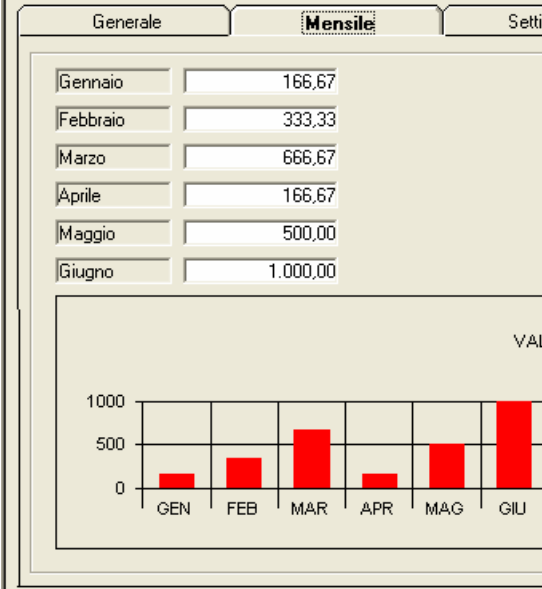

TOT   GEN   FEB   MAR   A

|           |        |
|-----------|--------|
| Lunedì    | 500,00 |
| Martedì   | 333,33 |
| Mercoledì | 666,67 |

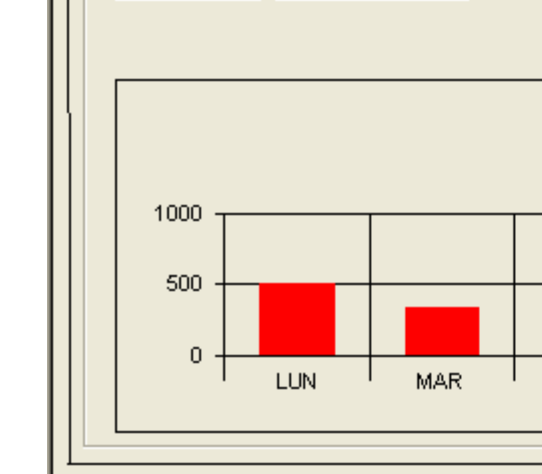

## Grafici e Statistiche

Marche  
 Articoli  
 Gruppi Merceologici  
 Settori  
 Stagioni  
 Fornitori  
 UomoDonna  
 Accessori  
 Operatori  
 E molto altro ancora ...

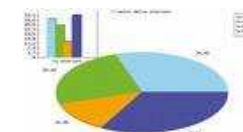

## Richiedi una Demo Gratuita

### CEPED2 SAS

Via dell'Antica Polveriera, 10  
 57127 LIVORNO  
 Tel.: 0586.260.568  
 Fax: 0586.261.990  
 E-mail: ceped2@ceped2.it    www.ceped2.it



F6

F7

F8

F9 Quantità

F10 Situaz. Valori

F11

F12 Conferma

**GESTIONE MOVIMENTI**

Causale VENDITA Data Movim. 28/08/2008

Cartellino

| Rig | CodCart       | Descrizione               | Um | Taglia | Quant. | Prezzo | Sc1% | Sc2% | Sc3% | Iva | Anno |
|-----|---------------|---------------------------|----|--------|--------|--------|------|------|------|-----|------|
| 1   | 4080000002039 | EVERFLEX H 3/2MM MAN 2008 | N  | XS     | 1      | 194,00 | 0    | 0    | 0    | 20  | 2008 |
| 2   | 4080000002066 | EVERFLEX H 3/2MM MAN 2008 | N  | MT     | 2      | 194,00 | 0    | 0    | 0    | 20  | 2008 |
| 3   | 4080000002075 | EVERFLEX H 3/2MM MAN 2008 | N  | ML/MR  | 1      | 194,00 | 0    | 0    | 0    | 20  | 2008 |

**Gestisci le vendite ai tuoi clienti con Fidelity Card personalizzate**

Tessera a Sconto Fisso Listino LV3

1 Validità 01/01/2000 31/12/2020 C/to Depos 0

BANCHINI FEDERICO Imp.Arrot. 776

VIA D. RENZO GORI, 1

57128 LIVORNO Sconto% 0

BNCFRC67D02E625X Imp.Effet. 776

Ind.Alter.  Personale  
 Loc.Alter.  Società  
 Cod.Fisc. BNCFRC67D02E625X Partita Iva  Fidelity  
 Telefono 0586 500330 Fax  
 E-Mail FEBANCH@TIN.IT Sito Web

F3  
F4 Modifica  
F5  
F6 Ricerca  
F7 Scroll  
F8 Dett. Mov.  
F9 Grafici  
F10  
F11 Totali  
F12

| CLIENTE              | FORNITORE              | PERSONALE             | SOCIETÀ            | FIDELITY |
|----------------------|------------------------|-----------------------|--------------------|----------|
| N. Tessera 1         | Società MAXISPORT      |                       |                    |          |
| Tipo % Sconto Fisso  | Data Inizio 01/01/2000 | Data Fine 31/12/2020  | Listino LIST.VEN.3 |          |
| Valore 1 10,000      | Valore 2 0,000         |                       |                    |          |
| Solo Articoli        | Sesso MASCHIO          | Data Nasc. 02/04/1967 |                    |          |
| Cellulare 3357625697 |                        |                       |                    |          |
| Cat.1                | Cat.2                  | Cat.3                 |                    |          |
| Cat.4                | Cat.5                  | Cat.6                 |                    |          |
| Cat.7                | Cat.8                  | Cat.9                 |                    |          |

Pronto Parziale

Fidelity con barcode



Fidelity con Chip



invio di SMS  
a tutti i clienti  
Fidelizzati



“Fidelizza” i tuoi clienti e  
legali a te attraverso dei  
bonus e/o premi.  
Ogni fidelity può essere  
gestita in modi differenti a  
seconda delle necessità.

## Richiedi una Demo Gratuita

**CEPED2 SAS**

Via dell'Antica Polveriera, 10

57127 LIVORNO

Tel.: 0586.260.568

Fax: 0586.261.990

E-mail: [ceped2@ceped2.it](mailto:ceped2@ceped2.it)

[www.ceped2.it](http://www.ceped2.it)

# Emetti documenti fiscali quali : DDT, Fatture, Note Credito

**Gestione Testata Fatture**

Sequenza: A Ultimo Docum. 185 173/175 Esc

Num. Documento 183 Shift Ctrl

Num. Doc. 183 / Data Doc. 28/05/2007

Cliente R.C.E.P.(UK) LTD

Indirizzo 2fl.134a UNION STREET

Località DL1 1TE OLDHAM GB

P. IVA 825744121 Cod.Fiscale GB825744121

Indirizzo Alt.

Località Alt.

Agente Iva Cliente NON IMPONIBILE ART.41

Pagamento RIMESSA DIRETTA Prefef. Data Decorr. / /

Vs. Banca

Tipo Spediz. PORTO ASSEGNATO

Acconto 0,00 Spese Banc. 0,00 Spese Trasp. 0,00

Spese Bolli 0,00 Altre Spese 0,00

F1 Guida  
F2 Avanti  
F3 Indietro  
F4 Modifica  
F5 Duplica  
F6 Ricerca  
F7 Scroll  
F8 Corpo  
F9



Emetti le tue fatture a tutti quei clienti che te ne fanno richiesta. SHOP ti consente di emettere DDT, Fatture, Fatture Accompagnatorie e Note di Credito. In automatico le Fatture ti consentono la gestione dello scadenziario qualora la fattura abbia un pagamento diverso da "Contanti"

**GESTIONE CORPO FATTURA**

Causale Vendita Ordinata Data Movim. 28/05/2007

Cliente R.C.E.P.(UK) LTD N.Fattura 183 Data 28/05/2007

Cod.Cart.

| NRiga | ANNO | PROGR. | COD.ART.FORNIT.    | DESCRIZIONE                    | PRZ.ACQ. | PRZ.VEN. | FORNITORE      |
|-------|------|--------|--------------------|--------------------------------|----------|----------|----------------|
| 1     | 2005 | 324    | SCARPA 0034 2043   | SCARPA 0034 2043 PUMA DASSLER  | 96,000   | 240,00   | FUTURE(NET) SI |
| 2     | 2005 | 325    | SCARPA 0034 2115   | SCARPA 0034 2115 MY-16 100% LE | 75,000   | 187,50   | FUTURE(NET) SI |
| 3     | 2005 | 326    | SCARPA 0034 2116   | SCARPA 0034 2116 MY-15 100%LE  | 67,000   | 167,50   | FUTURE(NET) SI |
| 4     | 2005 | 341    | SCARPA COM4-ZBB100 | SCARPA COM4-ZBB100             | 67,000   | 167,50   | CALENDAR SRL   |
| 5     | 2005 | 342    | SCARPA GOM.4-UR106 | SCARPA GOM.4-UR106             | 67,000   | 167,50   | CALENDAR SRL   |
| 6     | 2005 | 332    | SCARPA TENNIS LMU2 | SCARPA TENNIS LMU2             | 85,000   | 212,50   | PACIOTTI SPA   |
| 7     | 2005 | 377    | SCARPE 1110        | SCARPE 1110                    | 80,000   | 200,00   | PACIOTTI SPA   |
| 8     | 2005 | 376    | SCARPE 1188        | SCARPE 1188                    | 79,000   | 197,50   | PACIOTTI SPA   |
| 9     | 2005 | 333    | SCARPE 341884      | SCARPE 341884                  | 71,000   | 177,50   | PACIOTTI SPA   |
| 10    | 2005 | 380    | SCARPE C03/A       | SCARPE C03/A                   | 82,000   | 205,00   | PACIOTTI SPA   |
| 11    | 2005 | 348    | SCARPE PIC345CW3C  | SCARPE PIC345CW3C              | 59,000   | 147,50   | CALENDAR SRL   |
| 12    | 2005 | 343    | SCARPE PIX344CM1B  | SCARPE PIX344CM1B              | 59,000   | 147,50   | CALENDAR SRL   |
| 13    | 2005 | 344    | SCARPE PIX344CM3B  | SCARPE PIX344CM3B              | 59,000   | 147,50   | CALENDAR SRL   |
| 14    | 2005 | 345    | SCARPE PIX344CM3C  | SCARPE PIX344CM3C              | 59,000   | 147,50   | CALENDAR SRL   |
| 15    | 2005 | 346    | SCARPE PIX344CM6C  | SCARPE PIX344CM6C              | 59,000   | 147,50   | CALENDAR SRL   |
| 16    | 2005 | 347    | SCARPE PIX345CW1B  | SCARPE PIX345CW1B              | 59,000   | 147,50   | CALENDAR SRL   |
| 17    | 2005 | 349    | SCARPE PIX345CW6C  | SCARPE PIX345CW6C              | 59,000   | 147,50   | CALENDAR SRL   |
| 18    | 2005 | 330    | SCARPE TENNIS ADLS | SCARPE TENNIS ADLS             | 110,000  | 275,00   | PACIOTTI SPA   |

Scorta Min. 0 Scorta Max. 0 Margine 100,00 Ricarico 0,00 Esistenza 0

**TOTALE 1.342,39 SCONTO 67,12 NETTO 1.275,27 Op. C**

Pronto



Richiedi una Demo Gratuita

**CEPED2 SAS**

Via dell'Antica Polveriera, 10

57127 LIVORNO

Tel.: 0586.260.568

Fax: 0586.261.990

E-mail: ceped2@ceped2.it

www.ceped2.it

**CEPED**

Movimenti Scadenzari Ordini Statistic

Gestione Vendite Dettaglio

Gestione Movimenti

Correzione Movimenti

Stampe Movimenti

Stampe Periodiche

Gestione DDT

Stampa DDT

**Gestione Fatture**

Stampa Fatture

Gestione Fatture Accompagnatorie

Stampa Fatture Accompagnatorie

Fatturazione DDT

Fatturazione Scontrini

Gestione Note Credito

Stampa Note Credito

Gestione Preventivi

Stampa Preventivi

Stampa Riepilogativa Fatture

Gestione Entrate / Uscite



## Controlli in tempo reale le giacenze e le disponibilità dei tuoi prodotti



Controlla eventuali disponibilità di merce presso gli altri tuoi punti vendita.

In questo modo se non hai il materiale pronto nel tuo negozio, puoi fartelo mandare da qualsiasi altra struttura avente disponibilità.

La richiesta all'altro negozio può avvenire automaticamente tramite e-mail facendoti risparmiare tempo.



**GESTIONE MOVIMENTI**

Causale: VENDITA Data Movim.: 05/09/2008

Cliente: [ ]

Descrizione: [ ]

| Rig | CodCart       | Descrizione                   | Um | Taglia | Quant. | Prezzo | Sc1% | Sc |
|-----|---------------|-------------------------------|----|--------|--------|--------|------|----|
| 1   | 4050000324055 | SCARPA 0034 2043 PUMA DASSLER | N  | 44     | 1      | 240,00 | 0    |    |

**Disponibilità Globale**

| Azi | Cod. Magaz.       | Descrizione     | Esi. Ini | Acq. Tot   | Ven. Tot  | Trasfer   | Ricevuti  | Alt. Car | Alt. Sca | Esisten   |
|-----|-------------------|-----------------|----------|------------|-----------|-----------|-----------|----------|----------|-----------|
| ELE | LIV               | NEGOZIO LIVORNO |          |            |           |           | 15        |          |          | 15        |
| ELE | OLB               | NEGOZIO SARDEGN |          |            |           |           | 5         |          |          | 5         |
| ELE | SA2               | NEGOZIO MILANO  |          |            |           | 5         |           |          |          | -5        |
| ELE | SEDE              | SEDE CENTRALE   |          | 103        | 45        | 15        |           |          |          | 43        |
|     | <b>Totale ELE</b> |                 |          | <b>103</b> | <b>45</b> | <b>20</b> | <b>20</b> |          |          | <b>58</b> |
|     | <b>Tot</b>        |                 |          | <b>103</b> | <b>45</b> | <b>20</b> | <b>20</b> |          |          | <b>58</b> |

Movimenti Scadenziari Ordini Statistic

Gestione Vendite Dettaglio

Gestione Movimenti

Correzione Movimenti

Stampe Movimenti

Stampe Periodiche

Gestione DDT

Stampa DDT

**Gestione Fatture**

Stampa Fatture

Gestione Fatture Accompagnatorie

Stampa Fatture Accompagnatorie

Fatturazione DDT

Fatturazione Scontrini

Gestione Note Credito

Stampa Note Credito

Gestione Preventivi

Stampa Preventivi

Stampa Riepilogativa Fatture

Gestione Entrate / Uscite

## Richiedi una Demo Gratuita

**CEPED2 SAS**

Via dell'Antica Polveriera, 10

57127 LIVORNO

Tel.: 0586.260.568

Fax: 0586.261.990

E-mail: [ceped2@ceped2.it](mailto:ceped2@ceped2.it)

[www.ceped2.it](http://www.ceped2.it)



**Gestione Entrate Uscite**

DATA REGISTR. 04/01/2007 1/1 Esc

Data Reg 04/01/2007 Importo 20 4

Descrizione Ricarica Cellulare

Uscite Conto Entrate Conto

c/o Deposito Cassa Generali Spese Extra

Saldo -16.325,72 Saldo 9.182,75

| Data Mov.  | Entrate | Uscite | Data Mov.  | Entrate | Uscite   |
|------------|---------|--------|------------|---------|----------|
| 31/12/2007 | -       | 125,40 | 19/12/2007 | 10,00   | -        |
| 28/12/2007 | -       | 7,46   | 01/10/2007 | 10,00   | -        |
| 28/12/2007 | -       | 17,40  | 17/07/2007 | 10,00   | -        |
| 27/12/2007 | -       | 6,50   | 05/07/2007 | 74,80   | -        |
| 27/12/2007 | -       | 157,21 | 16/06/2007 | -       | 6.144,84 |
| 27/12/2007 | -       | 8,22   | 14/06/2007 | 10,00   | -        |
| 24/12/2007 | -       | 300,00 | 07/04/2007 | 10,00   | -        |
| 24/12/2007 | -       | 68,76  | 22/03/2007 | 52,00   | -        |
| 22/12/2007 | -       | 6,50   | 20/03/2007 | 10,00   | -        |
| 22/12/2007 | -       | 18,94  | 25/02/2007 | 10,00   | -        |
| 21/12/2007 | -       | 19,42  | 05/01/2007 | 3,60    | -        |
| 20/12/2007 | -       | 1,35   | 05/01/2007 | 3,83    | -        |
| 20/12/2007 | -       | 4,24   | 04/01/2007 | 20,00   | -        |
| 20/12/2007 | -       | 7,70   | 24/11/2006 | 10,00   | -        |
| 20/12/2007 | -       | 8,75   | 07/11/2006 | 10,00   | -        |
| 19/12/2007 | -       | 10,00  | 02/10/2006 | 10,00   | -        |

104.671,43 120.997,15 15.327,59 6.144,84

## Gestisci la prima nota comodamente da Shop

Immetti la tua Prima Nota per poter avere costantemente sotto controllo tutti i movimenti di cassa di banca e le voci che hanno portato alle entrate e/o uscite di cassa.

SHOP ti permette di fare un piccolo bilancio aziendale da poter confrontare con la tua contabilità "personale"

Associata a questo vi è la gestione degli incassi che ti consente di andare a registrare tutto l'incasso del giorno per singolo punto cassa diviso per "tagli" di banconote e ... spiccioli.

**Pronto**

|                                   | Uscite | Saldo     |
|-----------------------------------|--------|-----------|
| 1.001 Banca                       | 315,90 | 25.574,64 |
| 1.002 Cassa                       | 0,00   | 37.102,93 |
| 2.004 Pensione                    | 0,00   | 0,00      |
| 3.001 Luce                        | 0,00   | 720,55    |
| 3.002 Acqua                       | 0,00   | 70,50     |
| 3.003 Gas                         | 0,00   | 2.495,09  |
| 3.004 Telefono                    | 0,00   | 486,00    |
| 3.005 Spese mediche Ordinarie     | 0,00   | 2.386,00  |
| 3.006 Spese mediche Straordinarie | 0,00   | 790,28    |
| 3.007 Badante                     | 0,00   | 11.701,00 |
| 3.008 Spese Casa                  | 0,00   | 463,10    |
| 3.009 Spese Extra                 | 0,00   | 224,23    |
| 3.010 Regalie                     | 0,00   | 648,00    |
| 3.011 Alimentari                  | 0,00   | 8.052,48  |
| 3.012 Imposte e Tasse             | 0,00   | 11.021,93 |
| 3.015 Condomini Affittati         | 0,00   | 8.079,22  |
| 3.016 Condominio P.zza Montello   | 0,00   | 2.476,34  |
| 3.017 Oneri bancari               | 0,00   | 163,12    |
| 3.018 Varie                       | 0,00   | 443,03    |

**Pronto**

Shop la soluzione completa per il tuo negozio



Richiedi una Demo Gratuita

**CEPED2 SAS**

Via dell'Antica Polveriera, 10

57127 LIVORNO

Tel.: 0586.260.568

Fax: 0586.261.990

E-mail: [ceped2@ceped2.it](mailto:ceped2@ceped2.it)

[www.ceped2.it](http://www.ceped2.it)

**CEPED**

STAMPA SCADENZARIO CLIENTI

Unità:  **Stampa** Ordinarmento:  Data Docum.:

Nome Stampa:  **Stampa Fatture** Selezioni:  **Nessuna**



**Tutte le tue scadenze in un Click**

Amministratore - ESERCIZIO : 2011 Scadenzario

Scadenzari Ordini Statistiche Mode

Immissione Scadenzario Clienti  
Stampa Scadenzario Clienti  
Stampa Solleciti Clienti

Immissione Scadenzario Fornitori  
Stampa Scadenzario Fornitori  
Situazione Clienti / Fornitori

Gestione SCADENZARIO Clienti

Num.Docum.  38

Cli / Forn  ABRAMOVA TETYANA

Tip.Doc.  FATTURE

Seq.Doc.  A Num.Doc.  38 Suff.Doc.  Data Doc.  28/08/2008

Descrizione  FATTURA NS MATERIALE

Importo  3.600,00 Iva  600,00

Val.Merce  3.600,00

Acconto  0,00

Pagamento  R.B.30/60/90GG

Data Dec.  28/08/2008

Banca  B.CA ANTONVENETA - AG.SCANDICCI A

Moneta

Stato  APERTO

| NRt              | Importo 'D' | Importo 'P'   | Data         | Fg |
|------------------|-------------|---------------|--------------|----|
| 1                | 1.200,00    |               | 30/09/2008   | Da |
| 1                |             | 1.200,00      | 30/09/2008   | Pa |
| 2                | 1.200,00    |               | 31/10/2008   | Da |
| 3                | 1.200,00    |               | 30/11/2008   | Da |
| <b>Da Pagare</b> |             | <b>Pagato</b> | <b>Saldo</b> |    |
| 3600             |             | 1200          | 2400         |    |

Situazione ATTIVO / PASSIVO

Azienda  ELEN Data Inizio  10/08

MAGAZZINO  10/12/2008

| Ragione Sociale               | Tot. Fatt. - | Tot. Pag. -       | Saldo            |
|-------------------------------|--------------|-------------------|------------------|
| ABRAMOVA TETYANA              | 4.180,77-    | 4.180,77-         | 0,00             |
| ACT. R COMPANY LTD            | 1.870,00-    | 0,00-             | 1.870,00         |
| ANUSHKEVICH OLGA              | 4.695,12-    | 4.695,12-         | 0,00             |
| BELUSHI DESIGNER              | 9.296,30-    | 0,00-             | 9.296,30         |
| FIRMATO ADAMO KARMELIDIS      | 23.505,51-   | 0,00-             | 23.505,51        |
| GUSTO FASHION                 | 4.000,00-    | 0,00-             | 4.000,00         |
| MOROZENKO OXANA               | 8.240,78-    | 8.240,78-         | 0,00             |
| <b>Totale Fatture Attive</b>  |              | <b>101.873,81</b> | <b>19.829,50</b> |
| <b>Totale Fatture Passive</b> |              | <b>6.300,00</b>   | <b>0,00</b>      |
| <b>Differenza</b>             |              | <b>95.573,81</b>  | <b>19.829,50</b> |

Modifica dati

F8

F9 **Pagamenti**

F10 **Insoluto**

F11 **Mod. Mag.**

F12



Richiedi una Demo Gratuita

**CEPED2 SAS**  
Via dell'Antica Polveriera, 10  
57127 LIVORNO  
Tel.: 0586.260.568  
Fax: 0586.261.990  
E-mail: ceped2@ceped2.it www.ceped2.it



Tutte le scadenze degli effetti emessi ai tuoi clienti e degli effetti che ti sono stati emessi dai fornitori le hai sotto controllo con un semplice "click".  
Puoi controllare i singoli clienti e/o fornitori.  
Gestire gli insoluti e, ai clienti "ritardatari", puoi inviare direttamente i solleciti per posta elettronica.

### Testata Ordini Clienti

Anno  Progressivo

Progressivo  Causale

Descrizione

Cliente

Marca  Predef. Agente

Rif. Ord.  Periodo

Data Emis.

Periodo Cons  ->>>  Data Ult. Cons.

List.Ven.Iniz.  Sconti  +  +  List.Ven.Attivo

Iva Cliente

Pagamento  Predef. Data Decor.

Vs. Banca  Ns. Banca

Varie

Stato

|            | Quantità | Val. Lordo | Val. Netto |          |
|------------|----------|------------|------------|----------|
| Ordinato   | 1        | 183,33     | 183,33     |          |
| Consegnato | 1        | 183,33     | 183,33     | 100,00 % |
| Mancante   | 0        | 0,00       | 0,00       | 0,00 %   |

### Ordine Anno Ord. 2008 N.Ord. 1 Num.Cli. 41

Cod.Art.Fom.  1/1

Anno  Prog  Cod.Articolo

Descrizione

Piano Taglia  Data Creaz

Fornitore  Cod.Art.Fom.

Linea  Gruppo

Settore  Tipo

Colore  Stagione

|     |        |        |        |     |      |      |      |
|-----|--------|--------|--------|-----|------|------|------|
| LA1 | 110,00 | 110,00 | Attivo | LA1 | 2,00 | 0,00 | 0,00 |
| LV1 | 220,00 |        | Attivo | LV1 |      |      |      |

Cod.Iva

Unità Mis. 1

| Q. Ordinata | Val. Ordinato | Q. Consegnata | Val. Consegnato | Q. Mancante | Val. Mancante |
|-------------|---------------|---------------|-----------------|-------------|---------------|
| 1           | 220,00        | 1             | 220,00          | 0           | 0,00          |

Pronto  SEDE

SHOP ti consente di gestire anche gli ordini dei tuoi clienti

Ti avvisa in caso di ritardo consegne

Ti permette di gestire il Packing List di tutta la merce consegnata e/o sospesa.

Generi in automatico l'ordine "GLOBALE" ai tuoi fornitori con la merce necessaria alla copertura di tutti gli ordini dei tuoi clienti.

Emette la Fattura e/o il DDT per la merce effettivamente consegnata.



## Richiedi una Demo Gratuita

**CEPED2 SAS**

Via dell'Antica Polveriera, 10

57127 LIVORNO

Tel.: 0586.260.568

Fax: 0586.261.990

E-mail: [ceped2@ceped2.it](mailto:ceped2@ceped2.it)

[www.ceped2.it](http://www.ceped2.it)

# CEPED

**Agenda divisa per ogni Operatore**

**Invio degli SMS a Clienti e Fornitori**

**Invio Automatico Mail con Ordini Fornitori**

**Integrazione con Skype per assistenza e per comunicare con tutti gli altri negozi**

**Posta Elettronica di facile utilizzo integrata su Shop**

**Più di 100 modelli di Stampa personalizzabili**

**Controlla da remoto il tuo negozio analizzando grafici vendite e tutto quello di cui hai bisogno**

**Impara il software attraverso la guida vocale "on line" pronta a intervenire in tuo aiuto in qualsiasi momento**

**Assistenza Telefonica**



**Gestione Operatore BANCHINI FEDERICO**

ago 2008 ago 2008

| lun | mar | mer | gio | ven | sab | dom |
|-----|-----|-----|-----|-----|-----|-----|
| 28  | 29  | 30  | 31  | 1   | 2   | 3   |
| 4   | 5   | 6   | 7   | 8   | 9   | 10  |
| 11  | 12  | 13  | 14  | 15  | 16  | 17  |
| 18  | 19  | 20  | 21  | 22  | 23  | 24  |
| 25  | 26  | 27  | 28  | 29  | 30  | 31  |
| 1   | 2   | 3   | 4   | 5   | 6   | 7   |

|       | VEN 29/08/2008 | SAB 30/08/2008 | DOM 31/08/2008 | LUN 01/09/2008 | MAR 02/09/2008 | MER 03/09/2008 | GI |
|-------|----------------|----------------|----------------|----------------|----------------|----------------|----|
| 07:00 |                |                |                |                |                |                |    |
| 08:00 |                |                |                |                |                |                |    |
| 09:00 |                |                |                |                |                |                |    |
| 10:00 |                |                |                |                |                |                |    |
| 11:00 |                |                |                |                |                |                |    |
| 12:00 |                |                |                |                |                |                |    |
| 13:00 |                |                |                |                |                |                |    |
| 14:00 |                |                |                |                |                |                |    |
| 15:00 |                |                |                |                |                |                |    |
| 16:00 |                |                |                |                |                |                |    |
| 17:00 |                |                |                |                |                |                |    |
| 18:00 |                |                |                |                |                |                |    |
| 19:00 |                |                |                |                |                |                |    |
| 20:00 |                |                |                |                |                |                |    |

Tipologia

Operatore

Cliente / Fornitore

Data / / Ora

Esc - Uscita

F10 - Operatore

F12 - Conferma



**Posta Elettronica**

Esc Uscita F5 Ins.Allegato F9 Parametri F12 Spedizione

Destinatario: ceped2@ceped2.it

Oggetto: Comunicazione Assistenza Clienti CEPED2 SAS

Allegato:

Salve le volevamo ricordare di inviare il modulo A per effettuare la registrazione.  
Saluti  
Marco



**Richiedi una Demo Gratuita**

**CEPED2 SAS**

Via dell'Antica Polveriera, 10

57127 LIVORNO

Tel.: 0586.260.568

Fax: 0586.261.990

E-mail: ceped2@ceped2.it

www.ceped2.it



## Collega il tuo negozio a Internet e vendi in tutto il mondo



Gestisci il tuo negozio online direttamente da Shop

Decidi quale articolo Pubblicare e Vendere On line,

Seleziona tramite un filtro tutti gli articoli che vuoi pubblicare.

Ottieni le stampe del venduto on line e statistiche con grafici.

Aggiorna in tempo reale le giacenze tramite lo scarico in linea

Shop si interfaccia al tuo Sito Ecommerce già esistente o te ne propone uno personalizzabile



|                                |         |   |      |
|--------------------------------|---------|---|------|
| E-Commerce                     | Servizi | ? | Esci |
| Pubblicazione Articoli         |         |   |      |
| Export Dati a Sito WEB         |         |   |      |
| Import Movimenti Sito          |         |   |      |
| Cancellazione Dati da Sito WEB |         |   |      |

|     |                 |
|-----|-----------------|
| F9  | Listini<br>Acq. |
| F10 | Listini<br>Ven. |
| F11 | Pubbl.<br>Web   |
| F12 | Ric.<br>Progr.  |



### Richiedi una Demo Gratuita

**CEPED2 SAS**

Via dell'Antica Polveriera, 10

57127 LIVORNO

Tel.: 0586.260.568

Fax: 0586.261.990

E-mail: [ceped2@ceped2.it](mailto:ceped2@ceped2.it)

[www.ceped2.it](http://www.ceped2.it)



## SOLUZIONE - LIGHT

- Gestisci uno o più Magazzini / Negozi
  - Gestisci gli Articoli a Taglie / Colori immettendo le informazioni proprie del settore abbigliamento quali : Anno, Stagione, Marca, Linea, Collezione, Tessuto, Sesso
  - Puoi personalizzare e stampare la tua etichetta con il Codice a Barre degli articoli
  - Gestisci tutti i tipi di Movimenti di Carico / Scarico del magazzino
  - Gestisci le tue Vendite con possibilità di emissione automatica dello scontrino fiscale
  - Puoi controllare i tuoi incassi
  - Gestisci le tue campagne / liquidazioni
  - Controlli la produttività del tuo personale
  - Emetti le tue stampe di Magazzino con informazioni dettagliate a quantità/valore, a taglie e non
  - Gestisci l'inventario attraverso l'utilizzo di terminali barcode portatili
  - Emetti le statistiche grafiche per Fornitori, Gruppi Merceologici, Marche, Stagioni, Linee. ecc..
  - Gestisci le anagrafiche di base per Clienti / Fornitori / Personale / Tesserati
- Crei il tuo catalogo con le fotografie dei tuoi articoli

## SOLUZIONE - ENTERPRISE

Come la SOLUZIONE PROFESSIONAL con l'aggiunta delle seguenti funzioni:

- Emetti i tuoi DDT - Documenti di Trasporto
  - Emetti le tue Fatture Accompagnatorie
  - Emetti le Fatture relative ai tuoi DDT
  - Emetti le tue Note di Credito
  - Emetti le Fatture relative ai tuoi Scontrini
  - Controlli le scadenze dei pagamenti verso i tuoi fornitori
- Controlli le scadenze dei pagamenti dei tuoi clienti

## MODULI AGGIUNTIVI

- Gestione Fidelizzazione Clienti
  - Gestione Condizioni Fornitura
  - Gestione Prima Nota Cassa
  - Ecommerce
- Gestione Ordini a Clienti

## SOLUZIONE - PROFESSIONAL

Come la SOLUZIONE LIGHT con l'aggiunta delle seguenti funzioni:

- Gestisci gli ordini dei tuoi fornitori
- Controlli i DDT e le Fatture Accompagnatorie aggiornando sul tuo magazzino le quantità arrivate in tempo reale
- Stampi i cartellini di tutta la merce arrivata
- Controlla la congruità della merce e gli eventuali ritardi di consegna
- Esegui Statistiche Riepilogative multilivello per il controllo dell'andamento del tuo Punto vendita.

Gestisci la Corrispondenza con i tuoi clienti / fornitori attraverso gli SMS e/o E-Mail



Richiedi una Demo Gratuita

**CEPED2 SAS**

Via dell'Antica Polveriera, 10

57127 LIVORNO

Tel.: 0586.260.568

Fax: 0586.261.990

E-mail: [ceped2@ceped2.it](mailto:ceped2@ceped2.it)

[www.ceped2.it](http://www.ceped2.it)